**AGENDA****Lundi 3 novembre**

Bowling
14h00 - 56 bd Cugnot - Le Mans
Inscription auprès des responsables
(Génération Mouvement)

Mardi 4 novembre

Randonnée à Le Breil sur Mézière
Départ 13h15 - Terrain de sports de Sillé
ou 12h50 - Place de l'église à Le Breil
(Génération Mouvement)

Permanence du conciliateur de justice
9h00 à 11h30 - France Services
38 rue Division Leclerc - Savigné l'Evêque
☎ 06 64 30 44 63
catherine.liardeaux@conciliateurdejustice.fr

Mardi 11 novembre

Commémoration de l'armistice
du 11 novembre 1918
(Cf programme ci-contre)

Lundi 17 novembre

Randonnée à Mézière sur Ponthouin
Départ 13h15 - Terrain de sports de Sillé
ou 13h50 - Base de loisirs de Mézière
(Génération Mouvement)

Lundis 10 et 24 novembre

Randonnée à Sillé
Départ 13h30 - Terrain de sports de Sillé
(Génération Mouvement)

Samedi 15 novembre

Soirée années 80
19h30 - Salle polyvalente
Sur réservation uniquement
(Cf article au verso)
(Comité des fêtes)

Mardi 18 novembre

Permanence du conciliateur de justice
(voir détails au mardi 4 novembre)

Vendredi 21 novembre

Permanence de la Députée
Marietta KARAMANLI
10h30 - Mairie

Samedi 22 et dimanche 23 novembre

Portes ouvertes Meca Soudure Service
(Cf affiche au verso)

Samedi 29 novembre

« Une naissance, un arbre »
10h00 - Place de la Gare
(Cf article au verso)
(Commission « Vie locale »)

Tous les jeudis

Cartes
14h00 - Petite salle polyvalente
(Génération Mouvement)

(suite au verso)

**OUVERTURE
DU NOUVEAU SITE INTERNET**

La mise en ligne du nouveau site Internet de la commune est prévue pour le **mercredi 5 novembre, entre 9h00 et 18h00.**

Fruit d'un long travail de réflexion et de rédaction mené depuis plusieurs mois, ce projet a été réalisé en partenariat avec l'agence Créasit de Nantes.

Bien que le site soit encore en cours de finalisation et d'enrichissement, vous pouvez néanmoins d'ores et déjà y retrouver de nombreuses **informations pratiques** et suivre **l'actualité communale.**

Conçu pour allier **modernité** et **accessibilité**, ce nouvel outil de communication est **compatible avec tous les supports numériques** : ordinateur, tablette, smartphone.

Coût d'investissement : 5 629,20 € TTC

Coût de fonctionnement annuel : 1 164,00 € TTC

Bonne visite à toutes et à tous !

**COMMEMORATION DE L'ARMISTICE
DU 11 NOVEMBRE 1918**

La cérémonie de commémoration de l'armistice du 11 novembre 1918 rend hommage à l'ensemble des Morts pour la France. Elle se déroulera en présence des élus, des associations d'Anciens Combattants, du Souvenir Français et des porte-drapeaux et sera accompagnée par l'harmonie Sacor Music de Savigné/Saint Corneille.

Programme de la commémoration :

- 9h00 Rassemblement sur la place de la Gare
- 9h15 Dépôt de gerbes au monument aux morts, place de la Mairie
- 9h45 Dépôt de gerbes au monument aux morts de Chanteloup
- 10h30 Rassemblement place du Général de Gaulle à Savigné l'Evêque et dépôt de gerbes au monument aux morts.
- 11h00 Célébration de la messe en l'église de Savigné l'Evêque
- 12h00 Vin d'honneur à la salle Michel Berger de Savigné l'Evêque

Une **bénédition du nouveau drapeau des "APG & DT"** (Association des Prisonniers de Guerre & Déportés du Travail) de la section de Sillé le Philippe UNC-AFN-SDF aura lieu lors de la messe à Savigné l'Evêque.

**RECRUTEMENT AGENT D'ENTRETIEN POLYVALENT
DES SERVICES TECHNIQUES**

Sébastien BRILLANT prendra ses nouvelles fonctions le **lundi 3 novembre 2025** au sein de la collectivité, en remplacement de Dimitri COCHIN.

Il est recruté en tant qu'adjoint technique contractuel à 35 heures par semaine. Il occupera ses fonctions aux côtés de Sébastien JOUIE et Sébastien SAVIGNY.

Nous comptons sur vous pour lui réserver le meilleur accueil.

**RECRUTEMENT AGENT D'ENTRETIEN POLYVALENT**

Jenny PIERSON prendra ses nouvelles fonctions le **lundi 3 novembre 2025** au sein de la collectivité.

Elle assurera l'entretien des bâtiments communaux (école, salle polyvalente, halle aux sports et église), en remplacement de Murielle-Marlène MOMBOLLET KOSSIKO.

Elle est recrutée en tant qu'adjoint technique contractuel, à 17 heures hebdomadaires annualisées.

Nous comptons sur vous pour lui réserver le meilleur accueil.

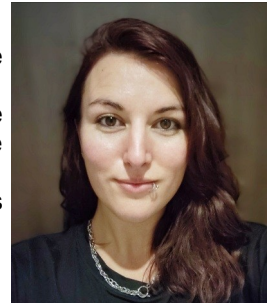
**SOINS INFIRMIERS**

Mme Gaëlle BUET
3^{er} rue Principale
72460 Sillé le Philippe
☎ 06 51 92 05 66

Sur rendez-vous uniquement**Astreinte mairie soir et week-end**

☎ 06 37 23 51 43

Prochaine messe à Sillé :
Samedi 15 novembre à 18h30

Combien Ça Coûte ?

A l'ordre de :

€_{TTC}**838,68****Détection d'une fuite d'eau sur le réseau entre la mairie et l'école**

MAIRIE

1 rue Neuve - 72460 SILLE LE PHILIPPE

☎ 02 43 27 51 08

Septembre 2025



**Retrouvez
les prochains numéros
le dernier jour du mois**
Commerces - Mairie
Salle polyvalente - Halle des sports
Cabinet infirmier
et en ligne sur le site :
www.sille-le-philippe.fr

AGENDA (suite)

Tous les vendredis
Entraînement pétanque
13h30 - Terrain de boules
(Génération Mouvement)

Gym senior Prévention santé
9h15 à 10h15 - Salle polyvalente
☎ 06 99 55 59 94
(Groupe associatif Siel Bleu)

Pour tous renseignements
☎ 06 29 66 70 00
gmv.ainessillelephilippe@gmail.com
(Génération Mouvement)

UNE
NAISSANCE
UN ARBRE



Région
PAYS
de la
LOIRE

UNE NAISSANCE, UN ARBRE

L'opération « Une naissance, un arbre », dispositif porté par la Région des Pays de la Loire, est reconduite cette année à Sillé le Philippe pour **les 17 enfants nés en 2024**.

Au travers de cette opération, chaque enfant pourra devenir, avec l'accord de ses parents, le parrain d'un arbre, symbole de vie et de croissance.

La Région apporte un financement aux collectivités volontaires à hauteur de 15 € par arbre planté. La commune prendra en charge le complément.

La plantation de ces arbres est prévue le samedi 29 novembre à 10 heures. Les familles concernées ont été invitées par courrier à venir planter l'arbre de leur enfant et y apposer la plaque à son prénom.

Commission « Vie locale »



RAMASSAGE

Ordures ménagères
et Sacs jaunes

Jeudi 13 novembre
Mercredi 26 novembre

RAPPEL

Sortir les bacs et les sacs jaunes
la veille de la collecte.
Ramasser les bacs
après la collecte.

FORUM AGROALIMENTAIRE

Vendredi 7 Novembre 2025

Salle CAPELLA - 13 Av. de Verdun 72160 Connerré

13h30-16h30

**L'agrolimentaire recrute :
Saisissez votre chance !**



Inscrivez-vous en scannant
le QR-code



19H30
SALLE POLYVALENTE
SILLÉ-LE-PHILIPPE

SOIRÉE ANIMÉE
PAR UN DJ

ANNÉES 80'

Musique des années 80 à nos jours

SAMEDI 15 NOVEMBRE

Menu:
Kir
Entrée
Tartiflette
salade verte
Dessert
Café

TARIFS
ADULTE : 25€
ENFANT - de 12 ans : 12,50€
Uniquement sur réservation,
avant le 9 novembre :
06 19 48 08 16 / 06 88 28 29 19

IPNS - Ne pas jeter sur la voie publique

Meca Soudure Service

Ventes / réparations / locations
matériels espaces verts

toutes marques

Portes ouvertes

samedi 22 et dimanche 23 novembre
de 9h00 à 18h00



Rebrassé Anthony

06 86 47 81 28

72 Chemin du Lavoir
72460 Sillé le Philippe

mecasoudureservice@outlook.fr



PERMANENCE D'INFORMATION JURIDIQUE

Les **Permanences juridiques** sont des bureaux de justice et des professionnels du droit aident et conseillent les personnes demandeuses sur le droit de la famille, enfants, parents, les violences sexistes et sexuelles, le droit du travail et de la santé...

Permanences juridiques au Centre social Larès, les 2^{ème} et 4^{ème} mardis du mois de 9h30 à 12h30, 1 place Jacques Moreau à Montfort le Gesnois.

Accueil gratuit, confidentiel et anonyme sur rendez-vous au 02 43 76 70 25.

SORTIES DU MOIS - SPECTACLES ET CINEMA DU TERRITOIRE « LE GESNOIS BILURIEN »

SALLE MICHEL BERGER - Rue de la Pelouse à Savigné l'Evêque - www.savigneleveque.fr/saison_culturelle/

Cinéma : Enzo - Mardi 4 novembre 2025 à 20h00

Le million - Mardi 25 novembre 2025 à 20h00

LA PASSERELLE - 4 avenue Carnot à Connerré - lapasserelle-connerre.fr/infos-pratiques

Cinéma : Un simple accident - Lundi 10 novembre 2025 à 20h00

Une place pour Pierrot - Dimanche 16 novembre 2025 à 15h00

Chien 51 - Vendredi 21 novembre 2025 à 20h00

Théâtre burlesque : Watt ? - Maboul Distorsion

Vendredi 7 novembre 2025 à 20h30 - Tarifs : 8 € (gratuit - de 18 ans)

Spectacle : Enlivrez-vous ! - Compagnie d'où vient le vent

Vendredi 14 novembre 2025 à 20h30 - Gratuit

Concert : Francoeur - En concert

Vendredi 28 novembre 2025 à 20h30 - Tarifs : 8 € (gratuit - de 18 ans)

ESPACE DU NARAIS - Allée des Châtaigniers à Saint Mars la Brière - www.saint-mars-la-briere.fr/espace-du-narais/

Cinéma : Classe moyenne - Lundi 17 novembre 2025 à 20h00

Jeux et énigmes : Escape game « La minuterie sur le blackmonkey »

Dimanche 23 novembre 2025 de 14h00 à 18h00 (7 sessions) - Tarif unique : 4 € (inscription obligatoire)

Jeux et énigmes : Murder party « Soupçons à la cour du roi Arthur »

Dimanche 23 novembre 2025 - 13h45 ou 16h30 - Tarif unique : 10 € (inscription obligatoire)

THEATRE EPIDAURE - 1 rue de la grosse Pierre à Bouloire - theatre-epidaure.com

Cinéma : Une place pour Pierrot - Vendredi 7 novembre 2025 à 20h30

Le million - Vendredi 28 novembre 2025 à 20h30

Spectacle immersif : Au fond des mers - Collectif 23H50

Mardi 4 novembre 2025 à 18h00 / Samedi 8 novembre 2025 à 10h00 - Salle Paul Richard - Montfort le Gesnois - Tarif unique : 5 €

Théâtre d'objets : Pour la mare - Compagnie Grizzli

Samedi 22 novembre 2025 à 17h00 - Tarifs : 5 à 10 €



&

Cinéma